ZMIANA MIEJSCOWEGO PLANU ZAGOSPODAROWANIA PRZESTRZENNEGO

sołectwa Sułoszowa I podjętego Uchwałą Nr IX/48/07 Rady Gminy Sułoszowa z dnia 29 czerwca 2007 r.

RYSUNEK PLANU

SKALA 1:1000

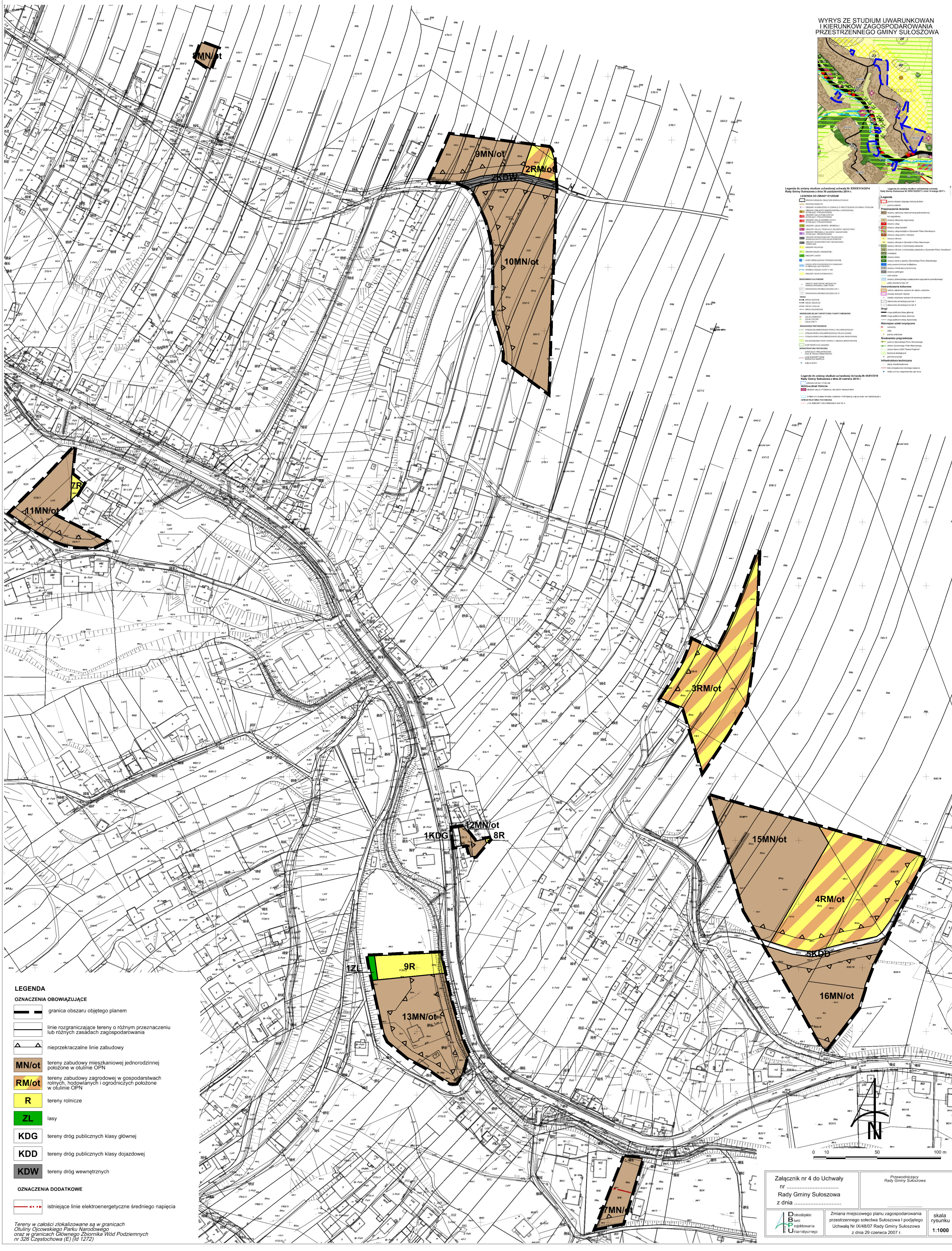

Załącznik nr 4 do Uchwały
nr ....
Rady Gminy Sułoszowa
z dnia ....

Przewodniczący
Rady Gminy Sułoszowa

....

Dolnośląskie Biuro Projektowania Urbanistycznego

Zmiana miejscowego planu zagospodarowania przestrzennego sołectwa Sułoszowa I podjętego Uchwałą Nr IX/48/07 Rady Gminy Sułoszowa z dnia 29 czerwca 2007 r.

skala rysunku 1:1000